朝鮮日報

檀紀四千二百八十二年九月十日 (土曜日) THE CHOSUN ILBO

(1945.12.27 第三種郵便物認可) (1948.8.18 公報處登錄第五二號)

發行所 서울市太平路一街 朝鮮日報社 電話本局 ②五八三三 ②五八三三

國聯韓委報告書內容

旣報한바와같이 國聯韓國委員會報告書內容은 九日午前二時正刻에 韓委本部에서 다음과같이 發表되었다

國際聯合韓國委員會의 對總會報告書는 一九四九年九月六日 火曜日 國際聯合韓國委員會에서 [illegible] 되었다 그內容은 技術的理由로서 서울에서 同時에 發表되는바이다 報告書의印刷는 本社가 不遠間 在서울本委員會에 送付될것이며 韓國政府當局및報道機關에 提供될것이다 該報告書는 二部로分類되어있다 第二部는 關係附屬書類로되어있으며 第一部는 四章으로되어있다 第一章은 本委員會의 創設組織및任務를取扱하고 第二章은 本委員會및 그補佐機關의主要活動을要約하며 第三章은 政治的經濟的및社會的 [illegible] 韓國獨立統一問題에影響을끼치는要素를 記述하며 第四章은 一九四八年十二月十二日 總會決議履行을爲한 本委員會의努力의 [illegible] 및分析 該決議履行에影響을끼치는要素의 列記및本委員會의 到達한 決論을 包含하고 報告書全文은 一九四九年七月二十八日 本委員會에서 滿場一致로 採擇하였다

統一方案의推進에는 美蘇和協을期待할뿐

本委員會는(來韓後)六個月間의 諸業과 觀察을 基하고 下記의 結論에 到達하였음

「韓國國民은 顯著히 單一民族이다. 人種的으로 文化的으로 그들은 하나이다 그들은統一과獨立에對한 熱烈한 慾望을가지고있고 平和的統一에對한 深遠한 希望을가지고있다 韓國의分裂은 本委員會가 이와있는 그地域인南韓에 經濟的으로 不利한 結果를招來했다 第二次世界大戰後(韓國은)어찌되었든 外界의援助를 緊迫히要했을것이나 萬一韓國이統一되었더라면 그援助는 그러한程度까지는 不必要하였을것이며 經濟的安定은 좀더쉽게 水準이 높게되었을것이다 韓國의分裂은 그國民에게 怨恨과失望과 互相間에 不信을 持來했다 三八線에 [illegible] 危急으로 [illegible] 이나라의 兩地域을 繼續分離시키는데는 何等의 辯明이 없다 大韓民國은 國際聯合에 諸般問題의 解決을 委囑하고있다 이는 그國家이 어떤意味에있어 國際聯合에게 創造함을 받았다는 感觸을 갖이고있는 까닭이다 韓國政府는 本委員會에게 「一年間 더 駐在해달라」는 要請에 明示된바와 같이 本委員會가 現地에 있음으로 現下 一種의 安定勢力이 된다는 見解를 가지고있다 韓國問題에 潛在한 根本的思考를 銘心하고 國際聯合韓國委員會는 左記의 結論을 내린다

(一) 韓國兩地域間에 現存한 恐怖와 敵對行動은 統一의 可能性을 一層遼遠하게함

(二) [illegible] 界的 對立狀態는 現難局의 根本的要因이다 이兩國間 韓國問題에 關한 諒解成立에 새로운 努力이 없이는 總會가 贊同한 目的을 達成시키려는 國際聯合韓國委員會의 努力은 [illegible]

(三) 一九四八年十二月十二日總會決議의 目的을 原則에依한 統一達成에 有效한 進展이 있을수없음

(四) 新成大韓民國은 發足當初부터 여러 難局에 當面해왔다 國內의 反亂 및 三八線의 衝突및 威脅도 있었다 이러한點에 適切한 考慮를 하는 本委員會는 韓國의 形便이 처음보다 나아진것이 없다는것과 總會에서 決定한 目的의 達成을 促進시킬수 없다는것을 是認하고 이(事實)을 臨時委員會가 한바와같이 記錄에 반듯이 남기기로함

(五) 本委員會는 韓國의 [illegible] 두되리라고 믿음 [illegible] 有效한 役割을 하고 [illegible] 이 難局을 더욱 有利하게 [illegible]

가되어온것이다 大韓民國은 그의 많은問題를 解決하는데 「유엔」에 期待하고있다 왜그러냐하면 大韓民國은 어떤意味에 있어서 「유엔」이 樹立한 國家이기 때문이다

四、韓國의 繼續的分斷理由는 何等存在하지 않는다 韓國人들은 높은만큼 同一民族이며 統一과 獨立에 對한 熱狂的인 憧憬을 가지고있어 韓國의 平和的統一에 深大한 所願을 가지고있다

五、第二次大戰은 南韓에 對하여 外部的인 援助를 要하게 한것이다 그러나 韓國이 統一된다면 南韓은 同一한 程度의 이러한 援助를 必要로 하지 않고 더 容易하게 案을 [illegible]

六、「유엔」韓委는 北韓으로부터 恒常拒絶만 받았을 뿐이다

七、南韓政府는 北韓과의 統一會談에 參加하지 않으리라는것을 明白히 할뿐아니라 이統一을 爲한 民間側 諸努力에 對하여 열끝을 정그리고있다

大韓民國政府는 如何한 南北統一會談에 對한 提案에도 그提案이 民間側의 提案이고 또 가장 注意한 것일지라도 이러한 提案이 大韓民國에 對한 不 [illegible]

韓委報告書 (一)

國際聯合韓國委員會의 事業報告書는 豫定과같이 昨九日午前二時(서울時間) 『레이크 써쎄스』國聯本部와 서울德壽宮에서 同時 發表되었는데 約五萬語의 長文으로써 第一部(四章)第二部(附錄)로 되어있으며 中 第四章 概要 分析및 結論 全文은 다음과같다

第四章 概要·分析及結論

가、一九四八年十二月十二日 總會決議履行에 對한 本委員會의 努力

(一) 統一

(ㄱ) 本委員會의 北韓接觸 努力 [illegible]

韓國人은 統一을 熱望

【레이크써쎄스八日發AP合同】「유·엔」韓國委員會는 지난七月二十八日會議에서 滿場一致로 採擇된 過去六個月間의 事業報告書를 八日「유·엔」本部에 傳達하여왔는데 同報告書는 다음과같다

一、南北韓의 統一을 開拓하려는 「유·엔」韓委의 事業은 完全히 失敗로 하였으며 韓國의 統一은 漸漸 時機가 [illegible]

어가고있는데 그理由의 大部分은 美國과 蘇聯間의 至大한 世界的인 反目에 있다

二、三八線 兩方의 軍事的 態勢는 公然한 軍事衝突의 重大한 危險을 內包하고 있다 韓國에 있어서의 軍事衝突은 가장 慘酷한 內亂을 意味하게 될것이다 一九四五年十二月 「모스크바」 三相會議에서 約束된바와같이 美蘇兩國이 三八線의 障壁을 除去하고 韓國의 獨立과 統一을 恢復시키기 爲하여 協力의 措置를 取할때까지는 이 問題는 解決되지 못하는 것이다

三、「유엔」韓委의 韓國統一 努力은 無用하였으나 그努力은 失敗하였으나 아니었다 韓國政府는 韓委가 今後一年더 韓國에 머물러있을것을 要求하였는데 韓委가 韓國事態에 있어 一個의 安定시키는 要素

美議員團動靜

지난八日入京한 美國會議員團 『월터·쥬버』氏以下一行七名은 九日午前九時國軍分列式에 參觀한後同十時十五分부터 約一時間半十分에 亘하야 國會議長室에서 『무쵸』美國大使의 紹介로 申翼熙國會議長을 爲始하야 金 尹兩副議長及大亨(全院委員長) 洪憲(財政經濟委員長) 徐相日(産業勞農委員長) 李俊(文敎社會委員長) 諸議員과 會同하야 韓國의 經濟狀態 國防 言論 北韓事情등에 關한 諸問題에 對하야 具體的으로 問答을 交換하였다

(寫眞은 國會議員과 會見하는 美調査團一行)

韓國은 民主十字軍
美議員團記者團會見談

美國下院援外委員會에서 派遣된 極東調査使節團長 「월터·쥬버」氏는 爲始한 一行七名은 昨九日正午부터 中央廳第一會議室에서 內外記者團과 會見하고 다음과같이 一問一答하였다

問 東京에서 말하기를 美國은 韓國民主主義發展에 어떠한 責任을 진다고 하였는데 民主主義를 保障하는 美國이 韓國에 對하여 實務가 있다는 것이 美國의 見解인가

答 우리一行 또는 美下院을 代表하야서는 말할수 없고 個人의 見解로 말하면 韓國에는 民主主義를 保護하여야 할것이라고 믿고 있다

問 韓國에 對한 援助額을 增加할수없는가

答 그러한問題는 主로 外交委員會에서 決定될것이다 우리들 一行은 直接보고들은 바에 依하여 建議를 할것이다 그리고 極東方面을 向하야 出發할때 韓國에 對하야 同情的인 見解를 가지고 있었다

問 韓國人에게 하고싶은 말은 없는가?

答 우리一行이 여기에 와서보고 모든方面으로 韓國을 同情하고 싶다 民主主義의 偉大한 나라가 여기에 있다는것을 發見하였다 民主主義 大韓民國 政府發展에 努力하여주기를 바란다

고왔다 지금이 땅에와서보니 처음에 가진 見解는 더욱 굳어졌다 現在民主主義發展에 韓國은 十字軍의 役割을 다하고있다는 것을 알고 感謝하야 마지않는바이다

美援助를 確信
李大統領記者團會見談

大統領李承晩博士는 昨九日 中央廳第一會議室에서 記者團과 會見하고 다음과같이 一問一答하였다

問 東南亞細亞同盟結成에 있어서 大西洋同盟의 大旨를 따라 太平洋의 組織을 主張하는바이다

[illegible]

林外務長官談

「쥬버」氏以下五名의 美國 [illegible]

申議長歡迎辭

美國國會議員團一行은 昨九日午後五時 昌慶苑秘苑에서 開催된 國會主催歡迎宴에 參加하였는데 同宴會席上에서 申翼熙國會議長은 다음과같은 歡迎辭를 [illegible]

八面鋒

國聯韓委의 報告書는 日外國人記者의 觀測報道와 大同小異한것이며 또 우리의 [illegible]

極東情勢의展開方向 (完)

太平洋防共體制의可能性

[illegible]

太平洋防衛同盟構想
美白書의五原則과 理念은一致

[illegible]

報告書와 各界反響

民國黨談

韓國問題에關한 UN韓委의 對總會報告書에 對하여 在野政界에서는 九日다음과같은見解를表明하였다

民會談

大韓勞農黨談

大韓國民黨談

國會議長 申翼熙氏談

美議員團歡迎辭
美韓國援助를期待

李總理談

美議員團一行 來韓에 對하여 李國務總理는 다음과같은 談話를 發表하였다

大韓民國公報處 發行

週報

◎各郡取扱所募集◎

今般忠清南北道一圓에 週報廣範 普及과 地方購讀者諸位의 便宜를圖謀코자 各郡單位로 郡取扱所를 設置코자 하오니 週報取扱에 留意하시는분은 左記總取扱所에 問議하야 주시압

大田市銀杏洞八三番地 忠清南道 忠清北道 總取扱所 電話一七四番

서울市鍾路二街一九

文敎部正式檢定畢 중등음악교본 최희남엮음

配本開始

(一)280圓 (二)290圓 (三)310圓

金龍圖書株式會社 金龍圖書都賣部

敎科書各種及 一般書籍總販賣

電光1099·2566 振替서울1034

中學生數學의指針 (初高級兼用)

任昌淳先生監修

數學公式과要項

特製洋裝크로스 高級更紙 46版 230頁 500圓 〒40圓

多年間理論과實踐으로體驗을基本으로한!!

東人社編

最新實用養鷄法

46版 160頁 高級更紙 320圓 〒20圓

서울市中區忠武路二街

發行所 群書堂書店

電本(2)4043·振替서울700番

直接注文은發行所로!! 送金은振替서울700番으로!!

地方(書籍販賣)同業者에게포스타配布要請

毛織物·本絹·洗濯劑

新洗 옷감에絶對 無害함

製造販賣元 理研合成化學研究所

서울市中區乙支路三街345 電(本)5527

腸結核 肺結核 胃潰瘍 肋膜炎

洋方·漢方 四象醫藥 綜合治療完備

서울市新堂洞二四六

新生醫院 (現代醫學館옆)

聲明書

[illegible]

檀紀四二八二年九月八日

果樹園急賣

急賣

[illegible]

脫黨聲明書

本人은 [illegible]

檀紀四二八二年十月九日

朴致明

◎午前반60名 ◎午後반100名 夜間반70名 ★남녀공학

秋期自動車 學生募集 ◎통학생은 기차전차 요금할인 ◎재학중은 응모를면할수있다

입학원서·안내 서청구하라

서울市中區乙支路6街18 朝鮮航空自動車學院

聲明書

一、우리들은 原則的으로 誰何를莫論하고 個人의力量을過不足을 不知하는理事長을反對함이 않이고 其動機의矛盾性을反對한다

二、우리들은 三陟세멘트製造公社의 理事陣決議에있어 自派勢力扶植으로因하여 오는混亂과 職場의分裂을助長하는行爲의 未然防止에 努力한다

三、우리들은 偏派的인入事配置로서 勢力扶植의角逐場化할憂慮있는우리의 神聖한職場守護에 至力을 다한다

四、우리들은 오로지良心的인 事業態勢으로 運營되도록 當局에 呼訴한다

五、神聖한事業場은 職場內의如何한 問閥家閥등으로因한 派黨助成은 最後까지 防止한다

六、우리들은 職場의施設을保護하며 作業을繼續하며 神聖한職場의守護로서 義務를完遂하는同時 目的達成을 爲하여 끝까지 合法的인方法으로 當局에 呼訴하여 是正을要求한다

大韓勞總三陟세멘트分會

謹告

前番弊社에서 檢定申請時見本用으로 印刷한 중등공민 一、二、三卷이 事務上錯誤로 因하여 學生用으로 配本되었음은 甚히 遺憾으로 思惟하옵고 謝하나이다 따라서 이冊에 對하여서는 檢定畢本과 追後無償交換하겠아오니 玆에 謹告하나이다

九月八日

서울市中區乙支路一街一九九番地

株式會社 同心社

補缺生募集

財團法人 永登浦工業中學校

서울市永登浦區永登浦洞三二七番地

一、募集人員 機械科 電氣科 一、二、三學年 若干名

二、願書接受 九月十二日까지

三、選拔試驗 九月十三日(四日)

其他仔細한것은本校教務部에問議할것

電話(永)二一二番

補缺生募集

財團法人 大新中學校

서울特別市西大門區 [illegible]

第一、二、三、四各學年生若干名

出願期日 九月十六日까지

試驗期日 九月十七日

交通 西大門 [illegible] 本校通學車로는 [illegible]

電(光)三七八一

東大學 男女學生增募

一、出願締切 九月十五日限

一、[illegible] 日 九月十七、八兩日

其他詳細은 [illegible]

八日하로에450名發生
感染·死亡모다高率
媒介物撲滅에總進軍하자

날이갈수록 늘어만가는 뇌염환자의수는 八일하오까지만도 서울시내에 一백七十三명이란 신환자가 발생하고 경기도관내에서도 一백五十七명이란 놀라운 수효의 환자발생으로 강원도와 충청도를 합하면 전국적으로 四백五十명이 발생하였다 한다 ... 이와같이 방역본부에서는 방역대책을 세우고 불면불휴의 맹활동을 계속하고있는데 九일오전이갑수(李甲洙) 보건부차관은 기자단에게 다음과같이 말하였다

뇌염은 아직도 자꾸만발생하고있는데 작금에는발병수보다 사망수가 ... 적극적으로 방역에 협력하여 ... 갖지말고 오직 무슨수단으로던지 모기에 물리지않도록 ... 각향면 결역소(衛生防疫所)에 ... 계속하여 부하고있다

一二五〇名中 三五〇名死亡

九日現在

전국적인유행뇌염은 자금에 있어서 더욱급격히 만환자수가 늘고있는데 九일오전현재 관할된누계는 환자수 一천二百五十명이며 사망자는 三백五十명이다

D·D·T 繼續撒布

본격적인 보건부 방역본부에서는 염방역에 계속하고있는데 八일오후 六시三十분부터는 미군고문단 비행기를 이용하여 ...

春川서十名死亡

춘천시의 뇌염은 계속만연 ...

企劃處서應急豫算 二千餘萬圓을計上

市保健課는徹夜

開城이最高 80名中86名이死亡

劇場繼續休館
飮食店營業은七時까지

방역본부에서는 뇌염유행에대한 방역에 ... 극장은 폐쇄할것을 명령하고 음식점은 오후七시이후의 영업을 중지케 ...

腦炎에關하여 李 奎

國軍威容도堂堂하
어제美國議員歡迎分列式盛大

어제날식장에는 신(申)국방장관을비롯한 각장관 처장 과 신(申)국회의장 채(蔡)육군총참모장 손(孫)해군총참모장을비롯 한육해군장성이 참석하였고 외국손님으로는 주한미국대사 「무쵸」씨등이 참석하였는데 정각九시가 되자 ... 비가나리는 가운데 ...

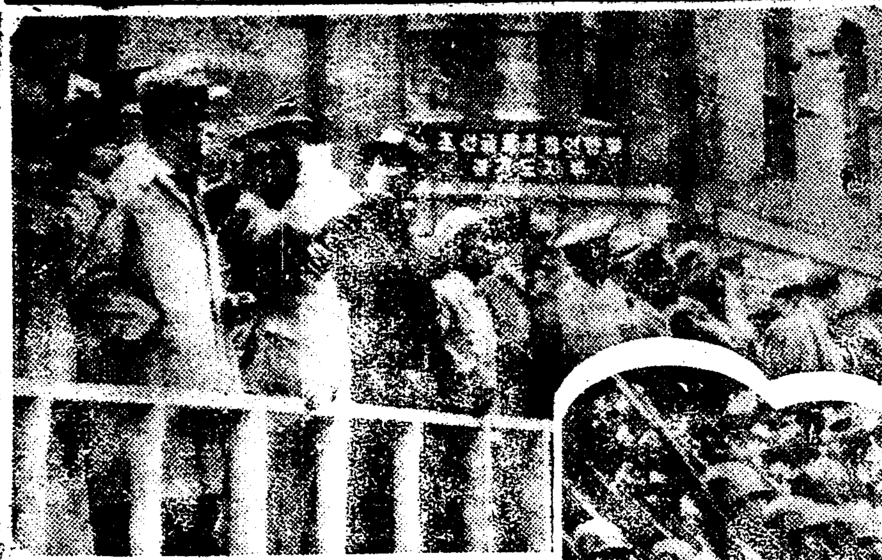

사진 上은 우리국군의 위용을 시열하고있는 미국국회의원들 下는 보무당당한 보병의 분렬행진

休職從業員 當局善處를要望
東洋化學의

「三陟」지난四월이래 유지원료(油脂原料)의 결핍으로 조업을 중지하고있는 동양화학(東洋化學)공장에서는 그동안종업원 二백九십명을 九월까지휴직처분을하고 ...

在滿洲韓人共産軍 十萬을北韓에送還?
中共과의軍事協定에依據說

民族先生의美擧

高中校增築着工

崔巡警面民葬嚴修

辭表大部分受理?
檢事陣의動搖今明間落着

晉中生送廳

韓獨黨에潛入한 南勞細胞를摘發

쌀값低落一路
昨年보다四割이低廉

夏穀買入目標量突破

斗漢冊(?)送廳

東大門이首位 各區別로본發生數

上本線軌道 暴徒가撤去

黑人歌手「폴롭손」氏(피크스킬 反共群衆의 大怒로 ...)

男女中等學生 雄辯大會를開催

小說 群像 (60)
朴泰遠 作 / 金奎澤 畵

第四章 (十二)

映畫 『城壁을뚫고』

步兵第五師團第三聯隊長咸俊鎬大領의 出動將兵에게訓示하는場面

日切 近封

祖國과民族을爲하야서의 죽엄은永遠한生命을가저온다 그러므로 民族은 偉大하고 不滅하고 永生하는것이다 이렇게하기爲해서는 諸君들의 英雄的鬪爭만이 勝利를가저 올것이며 『勝利』이것은 絶對者의命令이요 永遠한命令이다

步兵第五師團第三聯隊 作製

나왔다! 讀書의書第七版!
世界의事業家요! 敎育家요! 著述家인
D·카-네가- 著 ◎ 李蒔河 譯
人間關係學
第七版 今日出來!
엇전까닭으로 이冊은 이렇게 굉장한 人氣를 차지하였나?
★著者가 너무나 世界的으로 有名한 사람인만큼 權威있는 冊이라는點。
★읽는사람으로 하여금 『果然그렇군』하는 感嘆의소리를 連發시킨다는點。
★冊이 아름답고 깨끗한데比해 값이 特別히 싸다는點。
이冊은 出版된지 半年도못되어 50餘萬部를突破! 版을거듭하기 數百版! 實로 美國讀書界의 異色篇으로서 著者가 그의多年間의 體驗과信念을 土臺로하고 人間處世上의 가장重要한點을 具體的인事實을 例로들고 忌憚없이 그리고 滋味있게 敍述한 良書이다。
本書에對한各界各層의讀後感!
◆이冊의 最大長點은 著者가 우리에게주는 忠告가 어데까지나 健全하고 實際的인常識에 基礎를 두었다는點이며 이것을 證明함에있어서 어려운理論을말하지않고 一一히 사라있는實例로써 하였다는點이다。 따라서 처음부터 끗까지 興味津津하여 그칠줄모르며 읽는사람으로하여금 著者의말에 一一히 首肯시키고야 마는것이다。
◆내가 萬一 20年만일즉이 이冊을읽을수 있었던들 얼마나 나의事業이 빨리成功되였을까? 하고 늘생각한다。 다음世代의 젊으니들에게 懇切히 一讀을勸하고싶은 훌륭한冊이다。
四六版華麗版◆高級紙使用◆140頁◆220원◆送料60원
圖書出版 宣文社 發行
서울市唐珠洞45의2·電光4325番·振替서울661番

책상마다 그린잉크
서울市靑坡洞1街139 新興工業社

서울交響樂團定期會員募集
從來와같이 入場券發賣와 招待券發行을 一切廢止하고 本協會會員에限하여 每月定期演奏會를 公開키로決定하고 定期會員을募集함
CBA 會員 每月會費 五〇〇圓 (月刊音樂雜誌無料進呈)
會員 每月會費 三〇〇圓 (月刊音樂雜誌割引進呈)
會員 每月會費 一〇〇圓 (學生에限함)
申込場所 市內本協會指定所 ... 本協會公演部
第一次마감 九月二十日
詳細한것은本協會公演部로 問議하여주시요
서울市西大門區西小門洞三七(西小門派出所옆)
서울交響樂協會